

1.0 Identificação do Produto e Apresentação

- 1.1 Código Interno do Item: 38000
- 1.2 Descrição Interna do Item: Toalhas Umedecidas Higicare Banho No Leito 8un
- 1.3 Número de Processo Anvisa: 25351.619160/2022-91
- 1.4 Produto não-estéril. Uso Único.
- 1.5 Prazo de Validade: 2 anos
- 1.6 Embalagem: Caixa contendo 24 pacotes. Cada pacote contém 08 toalhas de (25cm x 20cm) dobradas individualmente.
- 1.7 Classificação: produto cosmético - grau de risco I.

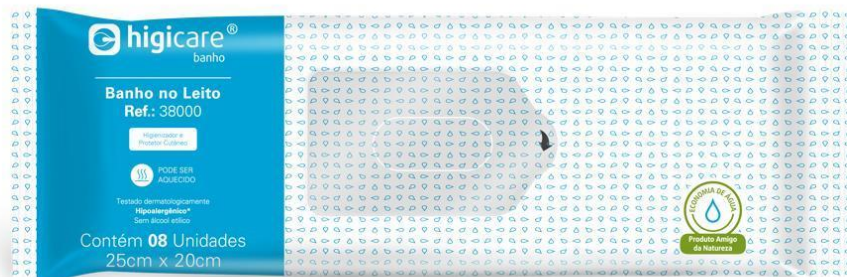

2.0 Descrição e Indicação

Produto indicado como compressa higienizadora para banho de pessoas acamadas e auxiliador de proteção cutânea. Não é necessário molhar, pois a toalha já é umedecida. O Higicare Banho no Leito é um sistema de banho projetado para facilitar aos profissionais de saúde a assepsia da pele das pessoas acamadas provendo higiene e segurança diária. A finalidade essencial é executar o banho no leito, reduzindo a necessidade de equipamento de banho incômodo: sabão, água, bacia, toalhas, loção e roupas de cama. O Higicare Banho no Leito é um produto de uso único e descartável, o que diminui o risco de infecções cruzadas, geralmente favorecidas pelos banhos convencionais, pois cada toalha/compressa entra em contato com apenas uma parte específica do corpo.

3.0 Instruções de uso

- 3.1 As toalhas podem ser usadas em temperatura ambiente ou aquecidas em micro-ondas por no máximo 20 segundos, na própria embalagem. *Atenção: não deixe a embalagem aquecer demais, cuidado ao manuseá-la.*
- 3.2 Abrir a etiqueta autoadesiva no local indicado; retirar do pacote 1 toalha por vez, puxando pela dobra e aplicar em cada área do corpo a ser higienizada seguindo a numeração descrita abaixo:
 1. Face, pescoço e peito;
 2. Braço e axila diretos;
 3. Braço e axila esquerdos;
 4. Períneo
 5. Perna direita

- 6. Perna esquerda
- 7. Dorso
- 8. Nádegas

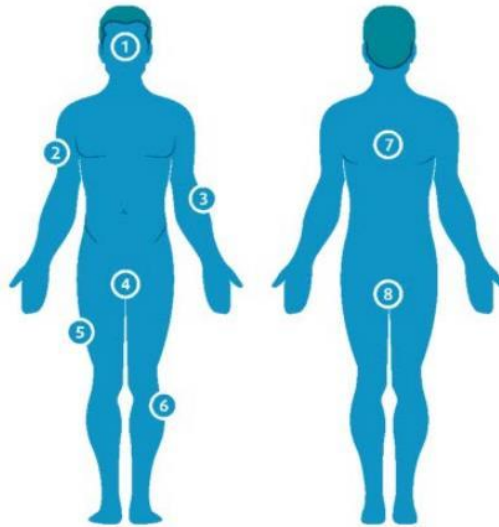

3.3 Observar para sempre finalizar a aplicação de cada lenço pelas áreas de maior colonização de bactérias, que são: As mãos, pés, as dobras, e axilas. Abaixo o mapa das bactérias para visualização:

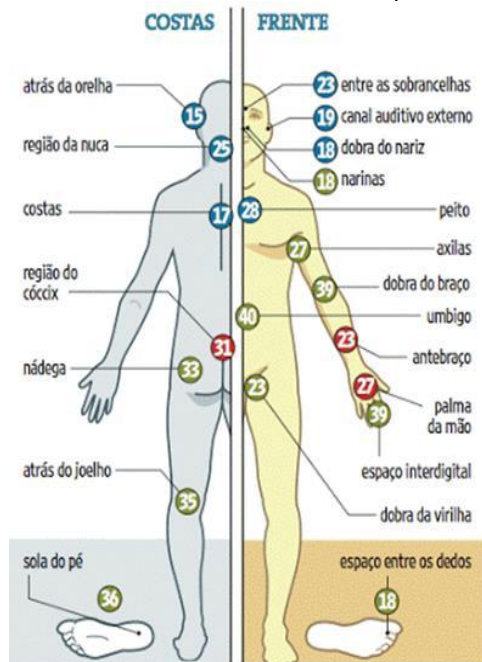

PELE COLONIZADA

Os 20 pontos do corpo humano ricos em bactérias

Números aproximados de espécies de microorganismos



- 3.4 Não há necessidade de secar o paciente, porque a solução evapora rapidamente, restando apenas o emoliente. Em pregas profundas da pele (ex. pessoas obesas), passe a toalha com cuidado para evitar maceração.
- 3.5 Descartar as toalhas usadas no lixo.
- 3.6 O uso de talcos ou loções após o uso do Higicare Banho no Leito é desnecessário.

4.0 Composição

Toalhas de rayon e poliéster pré-umidificadas com uma solução de água, surfactantes não iônicos, umectante, sequestrante, controlador de pH, conservantes (phenoxyethanol Sodium benzoate e Potassium sorbate), extrato de aloe vera, vitamina E, dexpanthenol, manteiga de Karité.

5.0 Testes realizados

- 5.1 Avaliação De Irritabilidade Dérmica Primária, Irritabilidade Dérmica Acumulada E Sensibilização Dérmica, realizado em laboratório credenciado pela Anvisa.
- 5.2 Avaliação Dermatológica De Potencial Fotoirritante E Fotossensibilizante Tópico, realizado em laboratório credenciado pela Anvisa.
- 5.3 Controle de qualidade, realizado internamente durante todo o processo de fabricação e no produto acabado.
- 5.4 Análise microbiológica, realizada em todos os lotes produzidos, em laboratório credenciado pela Anvisa.

6.0 Benefícios

- 6.1 Contém Extrato de Aloe vera, D-pantenol, Vitamina E e Manteiga de Karité que mantém a pele nutrida e hidratada.
- 6.2 Livre de sabão, sulfatos, fragrância e álcool etílico.

7.0 Especificações Organolépticas

Cor: Branca

Odor: característico, sem fragrância

8.0 Especificações Físico-químicas

pH: 5,0 a 5,5

Densidade: não se aplica.

Viscosidade: não se aplica

9.0 Restrições de Uso

Não há.

10.0 Cuidados de Conservação

Manter em local fresco, arejado, ao abrigo da luz solar direta e dentro da embalagem original fechada.

11.0 Dados do Fabricante

Fabricado no Brasil por: FW Indústria e Comércio de Produtos de Higiene S.A.

Rua Dr. Pedro Zimmermann, 9900 – Itoupava Central – Blumenau – SC – CEP: 89069-002 – CNPJ: 10.339.739/0001-86 - AFE: 8.16688.0 correlatos / 2.05163.2 cosméticos

FÓRMULA QUALITATIVA

INCI NAME	FUNÇÃO
Água	Veículo
Edta tetrassódico	Sequestrante
Aloe barbadensis extract	Hidratante
Sodium benzoate	Conservante
Potassium sorbate	Conservante
Cocamidopropyl Betaíne	Tensoativo
Glyceryl Oleate	Emoliente
Coco-Glucoside	Tensoativo
Tocopheryl Acetate	Condicionante da pele
PEG-40 Hydrogenated Castor Oil	Emulsificante
Polysorbate 20	Surfactante
PEG-75 Shea Butter Glycerides	Emoliente
Phenoxyethanol	Conservante
Decylene Glycol	Condicionante
Caprylyl Glycol	Emoliente
Butylene Glycol	Umectante
Panthenol	Condicionante
Citric Acid	Acidulante/Corretor de pH